

Legende

	Einschnittsböschung		Flurbereinigungsgrenze - nachrichtlich
	Entwässerungsmulde		Wasserschutzgebiet
	Fahrbahn		Zone I - Fassungsgebiet
	Bankett Rad-/Gehweg		Zone II - engere Schutzzone
	Bankett Dammböschung		Zone III, III A - weitere Schutzzone
	Wirtschaftsweg bituminös		Zone III B - erweiterte Schutzzone
	Grünweg/Grünfläche	Flächennutzung	
	Rückbau von befestigten Fläche		Allgemeines Wohngebiet
	Hochpunkt / Tiefpunkt		Dauerkleingärten
	Neigungsrechnerpunkt		Gewerbegebiet
	Fahrbahnneigung		Gemischte Bauflächen
	Bauwerk		Sonderbaugelände
	Planfeststellungsgrenze		Aussiedler
	Grunderwerbsgrenze		Grünfläche
	Gemarkungsgrenze		

Nr. des Bauwerksverzeichnisses

	1.1.1	Straßen, Wege, Zufahrten
	1.2.1	Landwirtschaftliche Wege
	2.1	Bauwerke und Anlagen
	3.1	Entwässerung
	4.1	Leitungen (Anlage Dittler)
	5.1	Gewässerbau
	6.1	Anlagen für Naturschutz
	7.1	sonstige Maßnahmen

Entwässerungsleistung (neu) mit Schacht

300mm
 38.3cm (Kanal)

Spartenbestand - nachrichtlich -

-
-
-
-
-
-
-

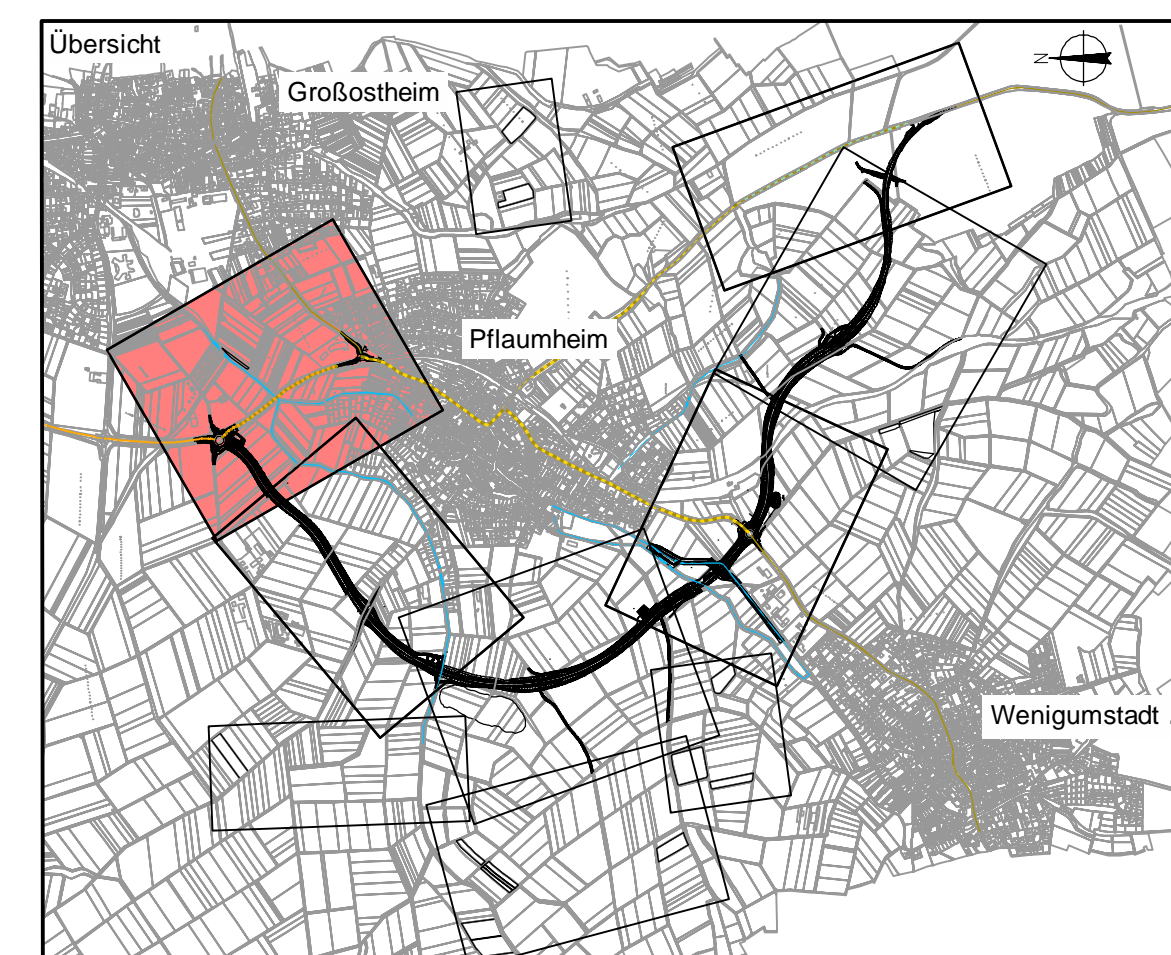

Deckplan 7.1 Blatt 1 EE
 vom 30.01.2018
 ersetzt
 Lageplan 7.1 Blatt 1 E
 vom 31.10.2014

OBERMEYER		Wienburger Straße 20-22 63739 Aschaffenburg Tel. 06021/38667-0		Projekt	16414
PLANEN + BERATEN GMBH				Plan Nr.	
				Datei-Name	
Bearbeiter im Auftrag des Landratsamtes Aschaffenburg Aschaffenburg, im September 2017					
Nr.	Art der Änderung	Datum	Name		
PL 1-18	Planänderungen vom 31.10.2014	31.10.2014	Ske		
PL 31	Ergänzung Telekommunikationskabel / Niederspannungskabel	11.12.2017	Ske		
PL 32	Ergänzung Leitungen / Straßenabschnitte und Station	11.12.2017	Ske		

Landratsamt Aschaffenburg Kreisstraßenverwaltung		Unterlage: 7.1 Blatt Nr.: 1 EE
PLANFESTSTELLUNG Markt Großostheim OT Pflaumheim Ortsumgehung Kreisstraße AB 1 / AB 3		bearbeitet: 18.10.17 gezeichnet: 18.10.17 geprüft: 18.10.17 Reg.Nr.: Datum: 30.01.2018 Skala: 1:1000
Aufgestellt: Aschaffenburg, den 11.01.2013/31.10.2014 Landratsamt Aschaffenburg / 30.01.2018 Waltraud Junker, Verwaltungsdirektorin		Aufgestellt: Aschaffenburg, den 30.01.2018